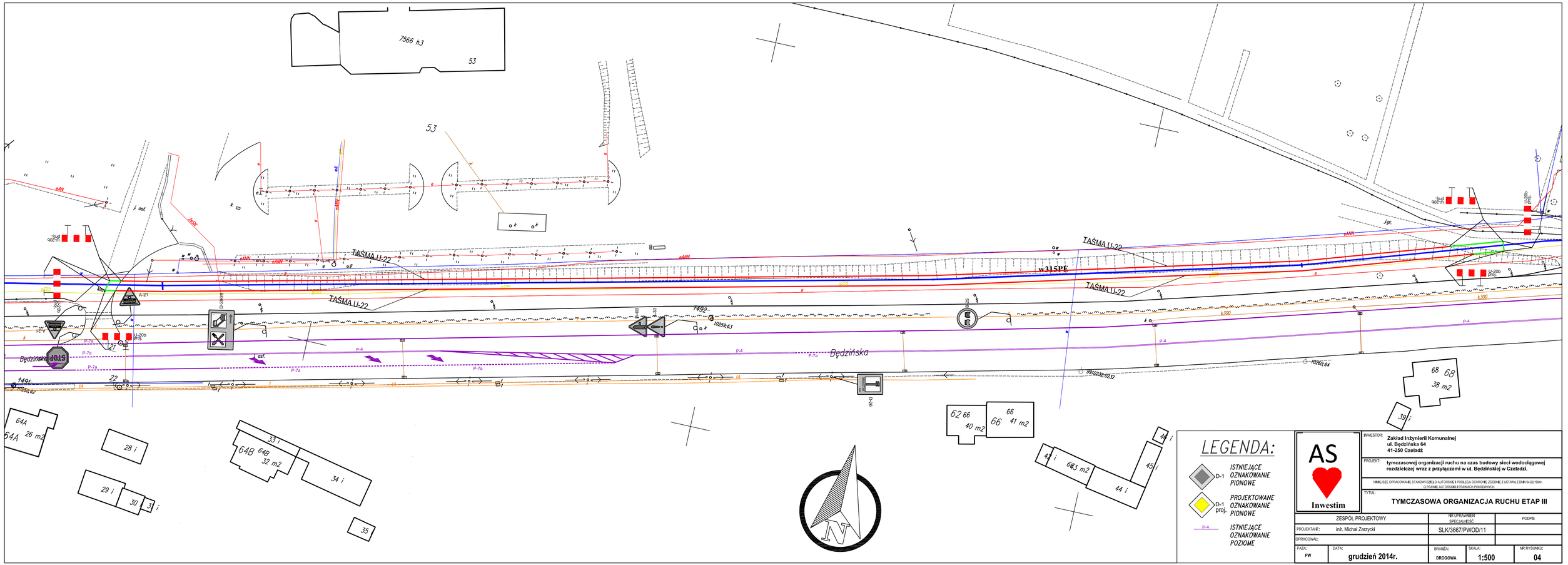
TAŚMA U-22
Będzińska
STOP
A-21
U-20b proj.
D-26
w315PE
7566 h3
53
64A 26 m2
28 i
29 i
30
33 i
64B 64B 32 m2
34 i
35
62 66 40 m2
66 66 41 m2
43 i
44 i
63 m2
45 i
68 68 38 m2
39 i
LEGENDA:
D-1 ISTNIEJĄCE OZNAKOWANIE PIONOWE
D-1, proj. PROJEKTOWANE OZNAKOWANIE PIONOWE
P-4 ISTNIEJĄCE OZNAKOWANIE POZIOME
AS
Inwestim
INWESTOR: Zakład Inżynierii Komunalnej ul. Będzińska 64 41-250 Czeladź
PROJEKT: tymczasowej organizacji ruchu na czas budowy sieci wodociągowej rozdzielczej wraz z przyłączami w ul. Będzińskiej w Czeladzi.
NINIEJSZE OPRACOWANIE STANOWI DZIEŁO AUTORSKIE I PODLEGA OCHRONIE ZGODNIE Z USTAWĄ Z DNIA 04.02.1994r. O PRAWIE AUTORSKIM I PRAWACH POKREWNYCH
TYTUŁ: TYMCZASOWA ORGANIZACJA RUCHU ETAP III
ZESPÓŁ PROJEKTOWY
NR UPRAWNIEŃ SPECJALNOŚĆ
PODPIS
PROJEKTANT: inż. Michał Zarzycki
SLK/3667/PWOD/11
OPRACOWAŁ:
FAZA: PW
DATA: grudzień 2014r.
BRANŻA: DROGOWA
SKALA: 1:500
NR RYSUNKU: 04